

Kompleksowe oprogramowanie dla gabinetów i placówek medycznych

Dla kogo Medfile?

Medfile, to idealne rozwiązanie dla wszystkich specjalizacji, w tym:

- ✓ jednoosobowych gabinetów lekarskich
- ✓ przychodni
- ✓ dużych placówek medycznych

Time	11 Poniedziałek	12 Wtorek
8:00		
8:15		
8:30	Rafał Kaczmarek 8:30 - 8:45	
8:45		
9:00		
9:15		Ewa Runowska 09:15 - 10:45
9:30	Zenon Biela 9:30 - 9:45	
9:45		
10:00		
10:15		
10:30		
10:45	Roman Biel 10:45 - 11:00	
11:00		

Oprogramowanie medyczne na miarę XXI wieku

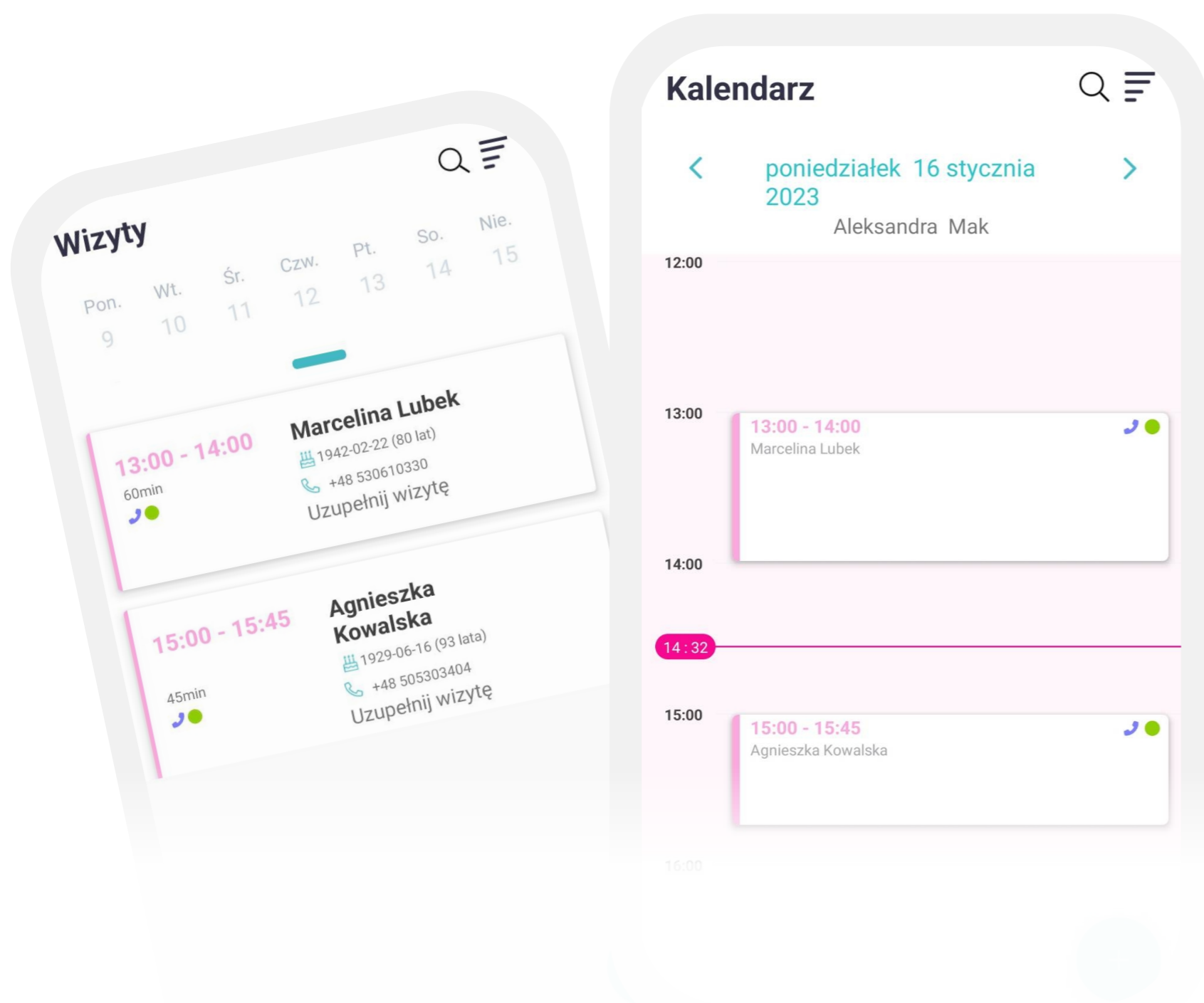

- ✓ Elektroniczna Dokumentacja Medyczna
- ✓ Telefonia VoIP
- ✓ Stały kontakt z pacjentami (SMSy oraz e-mail)
- ✓ Import/eksport baz danych z innych programów
- ✓ Moduł magazynu
- ✓ Integracja z laboratoriami
- ✓ Moduł marketingu i promocji gabinetu
- ✓ Dedykowane moduły dla specjalistów
- ✓ Wystandardyzowana karta pacjenta
- ✓ Portal pacjenta
- ✓ Własna strona WWW

Jak działa Medfile?

Cloud Based SaaS (Software as a Service)

Działa w przeglądarkach najnowszej generacji, zapewniając pełną kompatybilność

Bezpieczeństwo

Oprogramowanie jest monitorowane i utrzymywane 24/7, gwarantując ciągłą dostępność i ochronę danych

Interfejs użytkownika

Świeży, przyjazny użytkownikowi i łatwy w obsłudze

Niezawodność na poziomie 99,996%

Program zbudowany jest jako architektura mikrouslug z wysoką dostępnością na rok 2023 zapewniającą niezawodność na poziomie 99,996%

Program napędzany zdarzeniami

Pozwala osiągnąć maksymalną stabilność i wydajność

15 000 aktywnych użytkowników

Świadczy o popularności i zaufaniu społeczności użytkowników

Elektroniczna Dokumentacja Medyczna dostosowana do Twoich potrzeb

- ✓ **Mobilność**
Dostęp do programu z perspektywy przeglądarki internetowej
- ✓ **e-Recepty**
oraz recepty papierowe RP/PRW
- ✓ **e-Zwolnienia**
System pełnej integracji z ZUS
- ✓ **e-Skierowania**
i skierowania papierowe (gotowe szablony oraz własne)
- ✓ **Połączenie z P1**
Automatyczne wysyłanie zdarzeń medycznych
- ✓ **System integracji**
eWUŚ, Optima, ZnanyLekarz, Google Calendar

Drugs assistant AI - Asystent leków AI

Narzędzie użyteczności wspierające wybór leków w receptach

Autorski algorytm wykorzystujący elementy sztucznej inteligencji, którego celem wspomaganie procesu wystawiania recept

- ✓ Sugestie oparte na ICD10
- ✓ Sugestie oparte na innych lekach w receptach
- ✓ Ciągły postęp: więcej narzędzi do przyspieszenia codziennej pracy

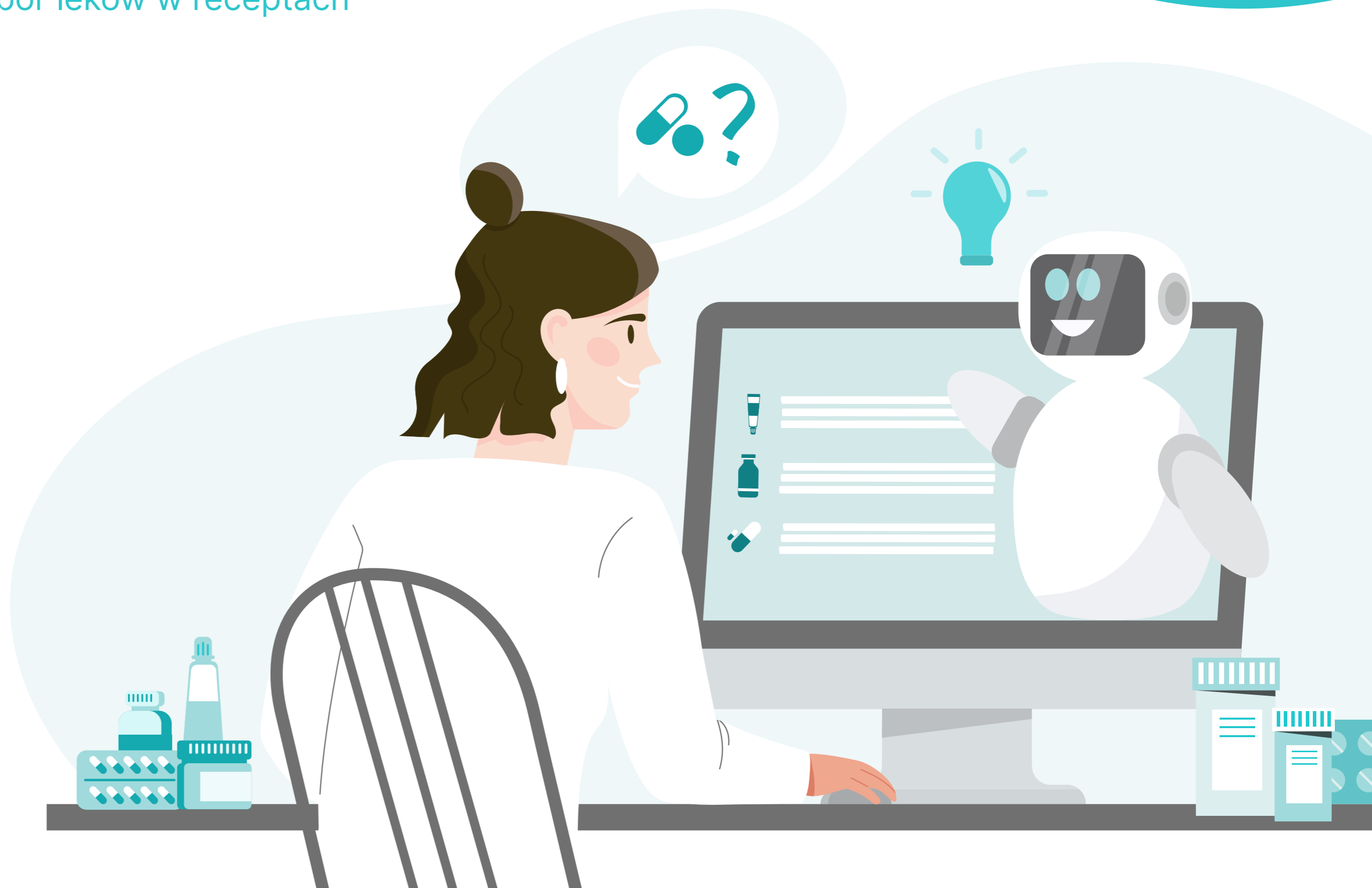

Bezpłatna strona WWW

- 01 Zaistnij w sieci i pozycjonuj się w Internecie
- 02 Rejestracja pacjentów online (24h na dobę, 7 dni w tygodniu)
- 03 Widoczność w katalogu gabinetów w Medfile
- 04 Darmowa wizytówka na stronie halodoctor.pl/placowki oraz medfile.pl/gabinety
- 05 Kody rabatowe dla wybranych pacjentów
- 06 Galeria zdjęć Twojej placówki i pracowników

halodoctor RECEPTA L4 TA

FizjoMak Centrum Fizjoterapii
neurolog, psychiatra, psycholog
★★★★★ 5.00 / 61 opinii

Usługi

Wszystkie ONLINE

Wyszukaj usługę

- badanie stomatologicz
- baby botox
- badanie transferowe
- aparat estetyczny
- akupunktura 340 zł / 60 min **Umów wizytę**
- badanie stomatologiczne 340 zł / 60 min **Umów wizytę**
- baby botox 340 zł / 60 min **Umów wizytę**

Postaw kontakt z pacjentem na 1 miejscu

e-mail

- ✓ Ustawienia powiadomień e-mailowych i wsparcie wielojęzyczne
- ✓ Szybkie ustawianie przekierowań
- ✓ Możliwość konfiguracji własnej treści
- ✓ Możliwość zamieszczenia własnego logo
- ✓ Automatyczne powiadomienia e-mailowe dla lekarzy i pacjentów
- ✓ Możliwość tworzenie przekierowań według lokalizacji

SMS

- ✓ Automatyczne powiadomienie i przypomnienie o wizycie
- ✓ Informacja o anulowaniu wizyty
- ✓ Wiadomość z linkiem do płatności przez PayU
- ✓ Kod do e-Recepty oraz e-Skierowania
- ✓ Prośba o wystawienie opinii po wizycie
- ✓ Ustawienia powiadomień SMS i wsparcie wielojęzyczne

Dopasuj Medfile pod swoją specjalizację

1

Kreator karty wizyty

Stwórz dedykowaną kartę wizyty, która będzie odpowiadała Twoim potrzebom

2

Moduł fizjoterapeuty

Interaktywny diagram fizjoterapeutyczny, dedykowana karta pacjenta, wizualizacja dolegliwości

3

Moduł dentysty

Diagram dentystyczny, spersonalizowana karta dentystyczna

4

Moduł medycyny estetycznej

Wizualizacje (twarz, sylwetka), dedykowana karta wizyty, funkcja magazynu

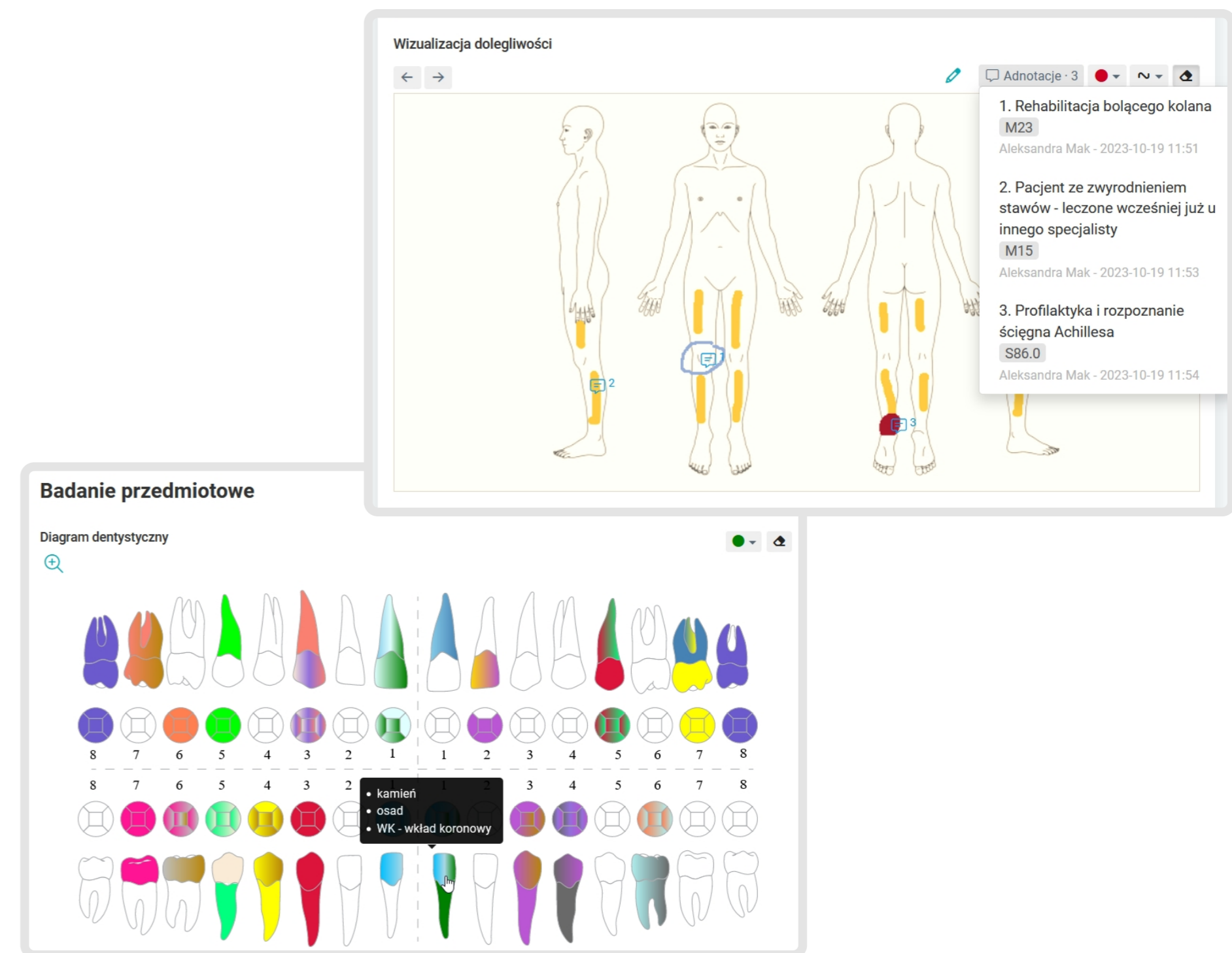

Integracje

- ✓ P1 – Polska centralna baza danych medycznych, recepty, skierowania, zwolnienia lekarskie, wizyty lekarskie, roszczenia, xds.b, itp.
- ✓ NFZ – Narodowy Fundusz Zdrowia
- ✓ Zewnętrzni dostawcy płatności
- ✓ Google Calendar
- ✓ Znany lekarz
- ✓ Docplanner
- ✓ SMS oraz telefonia VoIP
- ✓ Urządzenia kompatybilne z formatem DICOM
- ✓ Standard HL7 FHIR
- ✓ Standard HL7 2.3
- ✓ RPWDL – Polski rejestr lekarzy
- ✓ Leki – produkty medyczne objęte refundacją
- ✓ Terminale płatnicze
- ✓ Drukarki fiskalne
- ✓ Skanery
- ✓ Drukarki
- ✓ Dostawcy powiadomień push (iOS, Android)
- ✓ Kalendarz API – do tworzenia niestandardowych platform rejestracji
- ✓ Integracja z laboratoriami

i wiele innych..

Kreator kart wizyty oraz formularzy

Spersonalizuj dokumenty, na których pracujesz i usprawnij swoją pracę.

Karta wizyty Karta fizjoterapeutyczna · zmień ⌚
Rozalia Lisowska 56 lat PESEL: 67101217689
[Edytuj pacjenta](#) - [Pokaż dane pacjenta](#) - [Wywiad medyczny](#)

Data wizyty ⌚ 2023-10-31 📅
Godzina rozpoczęcia ⌚ 15:00 ⌚
Godzina zakończenia 15:30

Typ wizyty * ⓘ
Status wizyty *
Zdarzenie zakończone. ▾ Wizyta refundowana

Specjalista ⌚ Maciej Laskowski ▾
Gabinet Przychodnia Odnowy

Usługi (1) 50.00 brutto

📞 Wizyta zwykła	15	minut	50.00	brutto		
	zw	vat	50.00	netto	rabat	<input type="checkbox"/>

wprowadź komentarz

Bezpośrednio z systemu stworzysz:

- ✓ Dedykowaną kartę wizyty i wywiad medyczny
- ✓ Szablony dokumentów z uzupełnionymi danymi pacjenta
- ✓ Wymagane zgody
- ✓ Zaświadczenia i skierowania
- ✓ Formularze dla pacjentów
- ✓ I wiele innych w zależności od Twoich preferencji!

Zarządzanie kalendarzem

Day	Appointment
Monday (31)	12:30 - 13:30 Przejazd szpital - gabinet
Tuesday (1)	14:00 - 15:00 Adrianna Malowska
Wednesday (2)	
Monday (7)	12:30 - 13:30 Przejazd szpital - gabinet
Tuesday (8)	
Wednesday (9)	9:15 - 10:15 Julita Nowakowska
Monday (14)	12:30 - 13:30 Przejazd szpital - gabinet
Tuesday (15)	15:00 - 15:45 Paulina Lewnadowska
Monday (21)	11:00 - 11:30 Marianna Pawlicka
Tuesday (22)	
Wednesday (23)	
Monday (28)	12:30 - 13:30 Przejazd szpital - gabinet
Tuesday (29)	
Wednesday (30)	15:00 - 15:45 Paulina Lewnadowska

- ✓ Planowane wizyty, wizyty nieterminowe, etykiety
- ✓ Zaawansowane ustawienia
- ✓ Lista rezerwowa – zaawansowany system do znalezienia najlepszej daty i godziny dla pacjenta
- ✓ Wizyty grupowe – z rejestracją online, jeśli jest to konieczne
- ✓ Wizyty powtarzalne – codzienne, tygodniowe lub miesięczne
- ✓ Wizyty zdalne – konsultacje online z rejestracją online
- ✓ Przerwy – do oznaczenia przerwy w kalendarzu
- ✓ Rejestracja online – wiele sposobów udostępniania harmonogramu online pacjentom

Wsparcie pracy i funkcje ją ułatwiające

Kalendarz

Widok: dzień, tydzień i miesiąc;
wizyty w podziale na specjalistów
i gabinety

Medfile z poziomu aplikacji mobilnych

Zarządzanie wizytami i kartoteką poprzez aplikację mobilną - iOS i Android

Zarządzenie dostępem

Możliwość konfiguracji uprawnień do kalendarza dla każdego użytkownika

Wsparcie działu obsługi klienta

Nasi pracownicy są do Twojej dyspozycji podczas korzystania z programu

Centrum powiadomień

Ustaw automatyczne powiadomienia w wielu modułach, aby program sam Ci o nich przypominał

Marketplace

W razie potrzeby lub rozrostu Twojej działalności, bez problemu możesz wykupić dodatkowe funkcje w programie (Google Analytics, raporty własne)

Telemedycyna

Korzyści konsultacji online w [haloDoctor](#):

- ✓ Efektywne wykorzystanie czasu pracy
- ✓ Większa liczba wizyt = wzrost przychodów
- ✓ Możliwość konsultowania pacjentów z dowolnego miejsca
- ✓ Dostęp do pacjentów z całej Polski
- ✓ Elastyczny czas pracy
- ✓ Sam dobieraj sposób komunikacji (czat, rozmowa telefoniczna, videorozmowa)

Program Medfile umożliwia bezproblemową konfigurację z platformą haloDoctor.pl, z której specjaliści mogą realizować wizyty online.

Wygodne i przejrzyste rozliczenia z pacjentami

Dokumenty księgowo

Numer, tytuł lub PACJENT 🔍

wszyscy użytkownicy ▾

zakres od

zakres do

200 zł

F/2023/09

Termin płatności: 2024-01-01

Gotówka

Data utworzenia: 2023-08-16 12:11:57

Przez: Aleksandra Mak

👤 Adam Kowalski

👁️ Szczegóły

🖨️ Drukuj

300 zł

F/2023/10

Termin płatności: 2024-01-01

Payu

Data utworzenia: 2023-08-16 12:11:57

Przez: Aleksandra Mak

👤 Adam Kowalski

👁️ Szczegóły

🖨️ Drukuj

250 zł

F/2023/11

Termin płatności: 2024-01-01

Karta

Data utworzenia: 2023-08-16 12:11:57

Przez: Aleksandra Mak

👤 Adam Kowalski

👁️ Szczegóły

🖨️ Drukuj

- ✓ Wystawianie rachunków, faktur i korekt
- ✓ Przejrzyste raporty wraz z możliwością pobrania
- ✓ Integracja z drukarką fiskalną
- ✓ Integracja z PayU
- ✓ Wysłanie linka do płatności za pomocą wiadomości SMS/e-mail
- ✓ Szybka weryfikacja statusu płatności za wizytę
- ✓ Wygodne rozliczenia ze specjalistami
- ✓ Pacjenci mogą zakupić pakiety wizyt i korzystać z nich w określonym okresie

Wyposaż swoją placówkę w Portal pacjenta

Portal pacjenta w Twojej placówce dostarcza samych korzyści. Bezpośrednio z jego perspektywy pacjenci mogą wyszukać informacje o specjalistach lub umówić wizytę dzięki rejestracji online.

Benefity tego rozwiązania dla Twoich pacjentów:

- ✓ Możliwość podglądu terminu umówionej wizyty bez konieczności kontaktu telefonicznego z placówką
- ✓ Szybka rejestracja na kolejną konsultację
- ✓ Dostęp do wystawionych e-Recept i kodu umożliwiającego realizację recepty w aptece
- ✓ Podgląd otrzymanych e-Zwolnień oraz e-Skierowań
- ✓ Możliwość dołączenia do konsultacji online z lekarzem lub specjalistą poprzez haloDoctor bezpośrednio z portalu

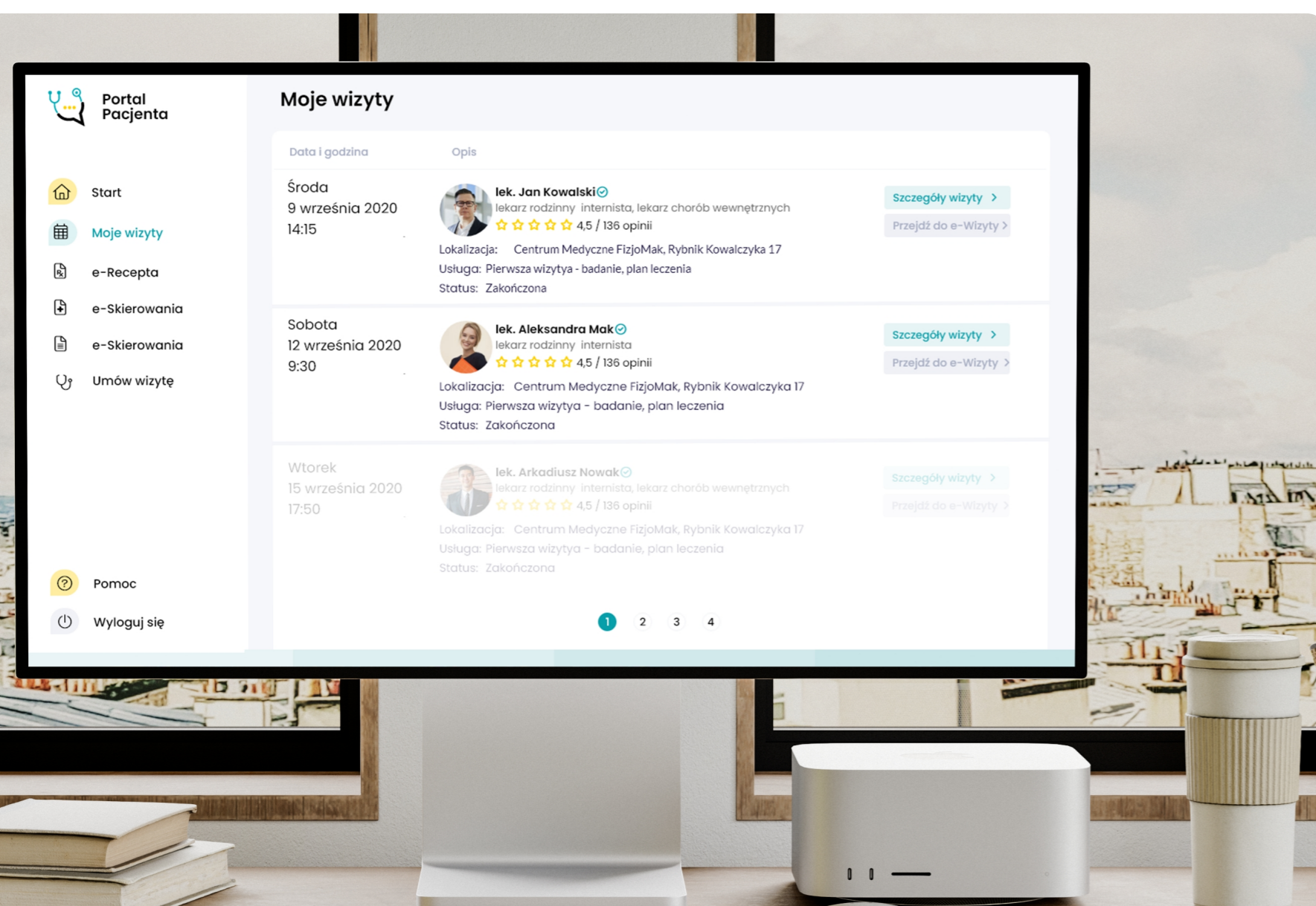

Moduł magazynu

- ✓ Możliwość utworzenia własnej bazy produktów
- ✓ Podział produktów na kategorie
- ✓ Sprzedaż, wydanie lub przyjęcie produktu (automatycznie tworzone dokumenty WZ i PZ)
- ✓ Przypisanie do usługi zużywanych produktów
- ✓ Automatyczna aktualizacja stanu magazynowego po dodaniu produktu na rachunek bądź fakturę
- ✓ Przejrzyste raporty z możliwością pobrania
- ✓ Powiadomienie o osiągnięciu minimalnego stanu produktu
- ✓ Wsparcie w inwentaryzacji

Moduł dedykowany placówkom medycyny estetycznej.

LP	PRODUKT	CENA SPRZEDAŻY	CENA ZAKUPU
1	maść cynkowa	10.00	20.00
2	maść znieczulająca	10.00	7.00
3	nici liftingujące	20.00	22.00
4	krem nawilżający	11.00	20.00
5	emulsja ochronna	11.00	20.00
6	serum wegańskie	1111.00	11.00

Zainstaluj aplikację mobilną

Aplikacja mobilna Medfile dostępna jest zarówno w systemie [Android](#), jak i [iOS](#)

Co zyskujesz podczas korzystania z aplikacji mobilnej:

- ✓ Administrowanie praktyką lekarską i harmonogramem wizyt z dowolnego miejsca na ziemi
- ✓ Dodawanie, modyfikowanie i usuwanie wizyt pacjentów za pomocą jednego kliknięcia
- ✓ Pełen dostęp do historii medycznej pacjentów
- ✓ Możliwość szybkiego dostępu do danych pacjenta z poziomu smartfona
- ✓ Wybór preferowanego systemu operacyjnego: iOS lub Android

Aplikacja mobilna to idealne wsparcie pracy każdego specjalisty.

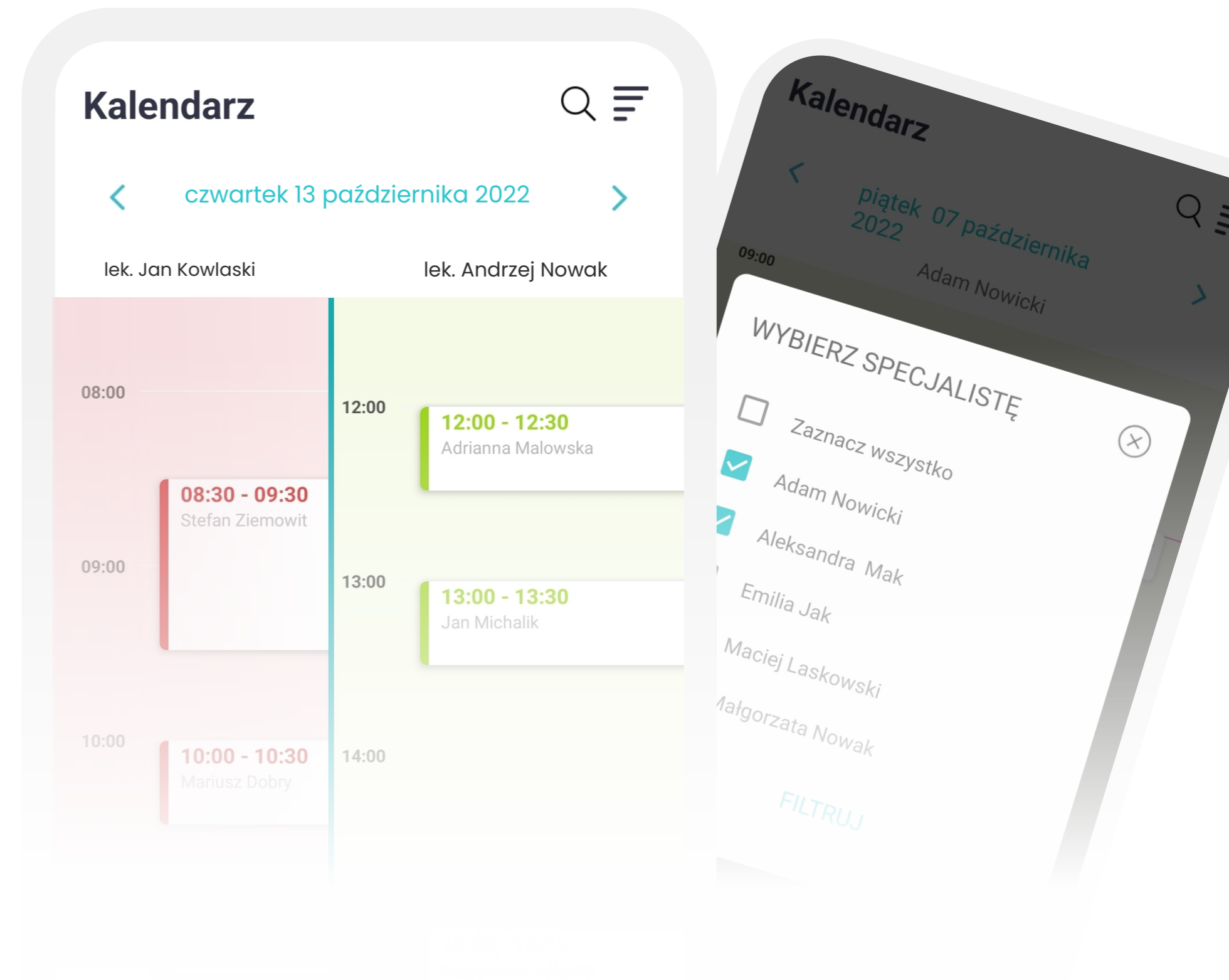

Outsourcing systemu telemedycznego w modelu White Label

Chciałbyś całkowicie dopasować oprogramowanie Medfile do Twoich preferencji? **Zrób to dzięki modelowi White Label**, w którym dostarczamy dopasowaną do Twoich potrzeb platformę telemedyczną.

Wyposaż swój gabinet w:

- ✓ Dopasowaną szatą graficzną oraz kolorystyczną
- ✓ Internetową telefonią VoIP
- ✓ Spersonalizowanym rozwiązaniem dopasowanym pod Twoją specjalność
- ✓ Wsparciem technologicznym podczas korzystania z oprogramowania
- ✓ Możliwością porowadzenia wizyt online

White Label to możliwość rozwoju swojej działalności oraz oszczędność zasobów logistycznych, czasowych i pieniężnych.

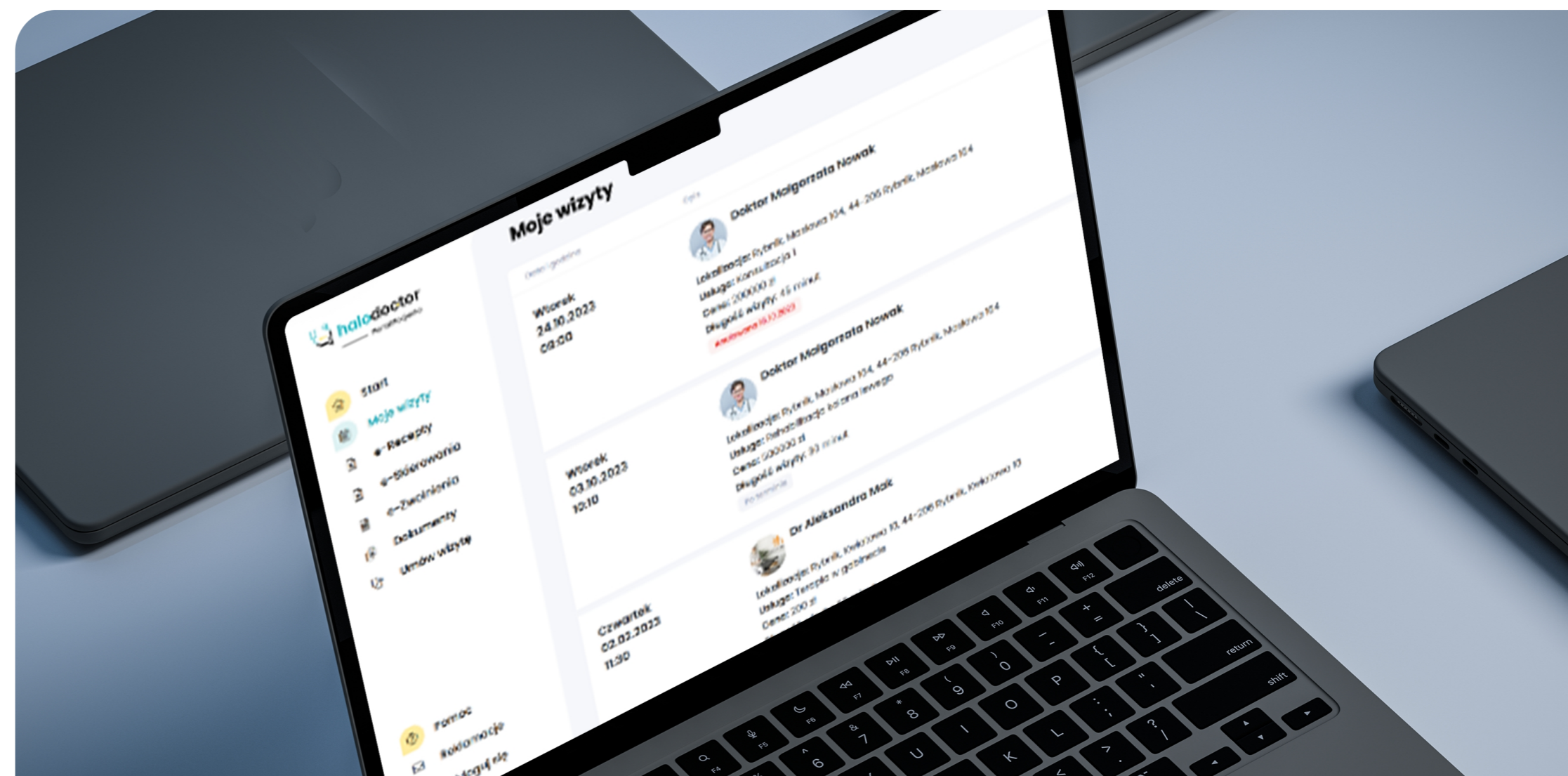

Elektroniczny formularz pacjenta — MedSign

MedSign, to pole na autoryzację elektronicznych dokumentów medycznych poprzez własnoręczny podpis za pośrednictwem telefonu/tabletu/komputera.

Jak możesz zastosować MedSign w swoim gabinecie?

- 1 Samodzielne wypełnianie przez pacjenta wywiadu medycznego, ankiety zdrowotnej, uzupełnianie zgód
- 2 Wysłania pacjentowi dokumentów do podpisania za pośrednictwem wiadomości SMS lub e-mail
- 3 Przesłania zgody czy dokumentu do podpisania za pośrednictwem dedykowanego linku

Skróć czas na sprawy formalne oraz zwiększ czas trwania specjalistycznej konsultacji. Buduj samodzielnie formularze, ankiety, wywiad medyczny bezpośrednio w Medfile!

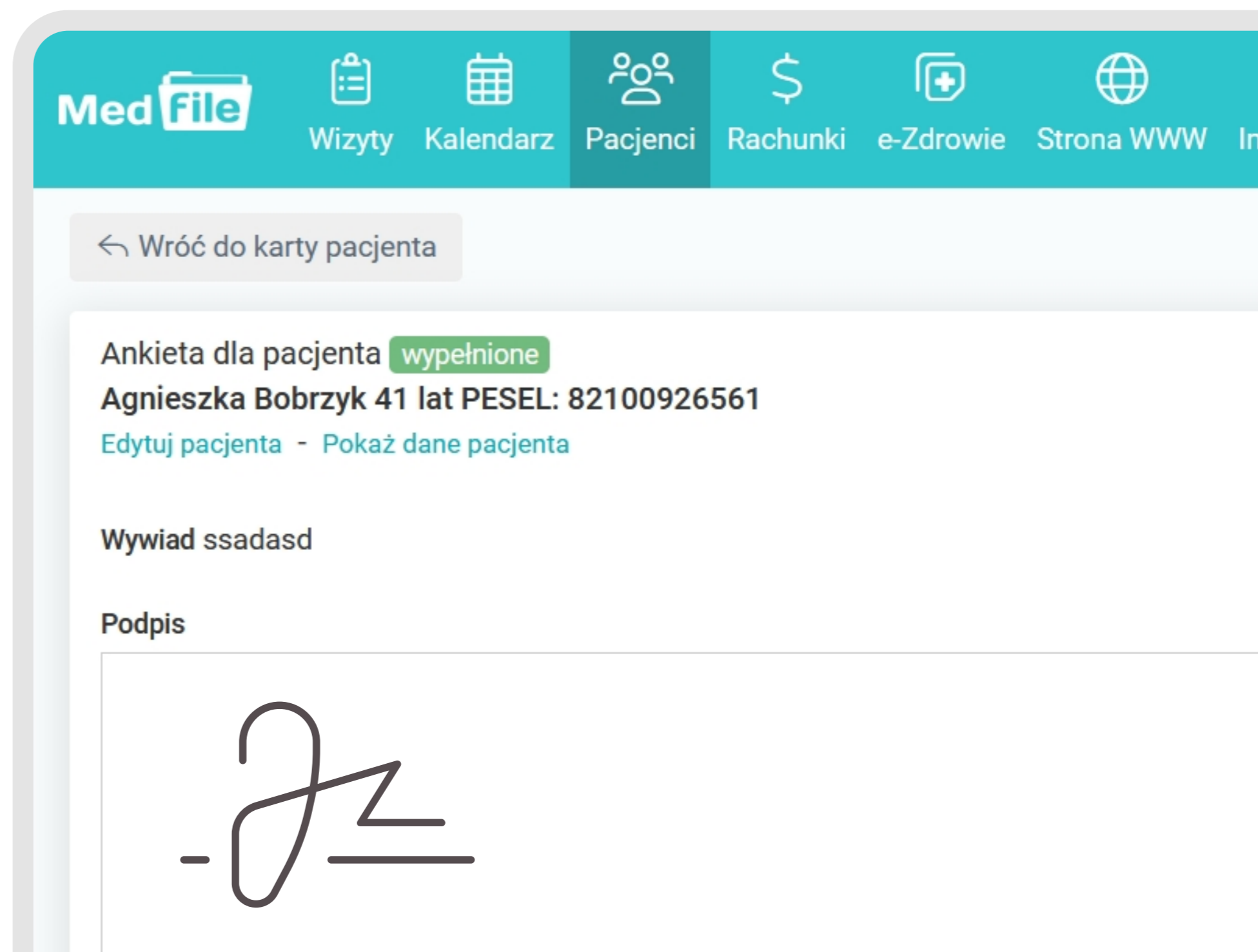

Gwarancja bezpieczeństwa danych i wsparcie działu obsługi klienta

Program dla przychodni Medfile, gwarantuje klientom pełne wsparcie techniczne doświadczonego zespołu specjalistów z dziedziny IT oraz stały kontakt z biurem obsługi klienta.

Zapewniamy sieć serwerów znajdujących w kilku różnych centrach danych, które dodatkowo zabezpieczone i wyposażone w certyfikaty SSL na terenie całego kraju i UE.

Chciałbyś o coś zapytać? Nie wiesz, jak wdrożyć funkcje systemowe w swoim gabinecie? To nie problem! Skontaktuj się z naszym działem obsługi klienta:

Telefonicznie:
(+48) 728 498 407, (+48) 530 909 308

E-mailowo:
biuro@medfile.pl

Medfile działa całkowicie w chmurze!

Jedynym warunkiem korzystania z systemu jest dostęp do Internetu i zaktualizowanie przeglądarki internetowej. Nasz system działa w modelu SaaS (Software as a Service), a co za tym idzie? Możesz zalogować się do Medfile z dowolnego urządzenia mobilnego z dostępem do internetu.

Benefity pracy w chmurze:

- 01 Dostępność z każdego miejsca na świecie 24h/7 dni
- 02 Automatyzacja tworzenia kopii zapasowych baz danych oraz aktualizacji
- 03 Backup kartoteki pacjentów co 30 minut
- 04 Minimalne wymagania techniczne (komputer/tablet z dostępem do internetu)

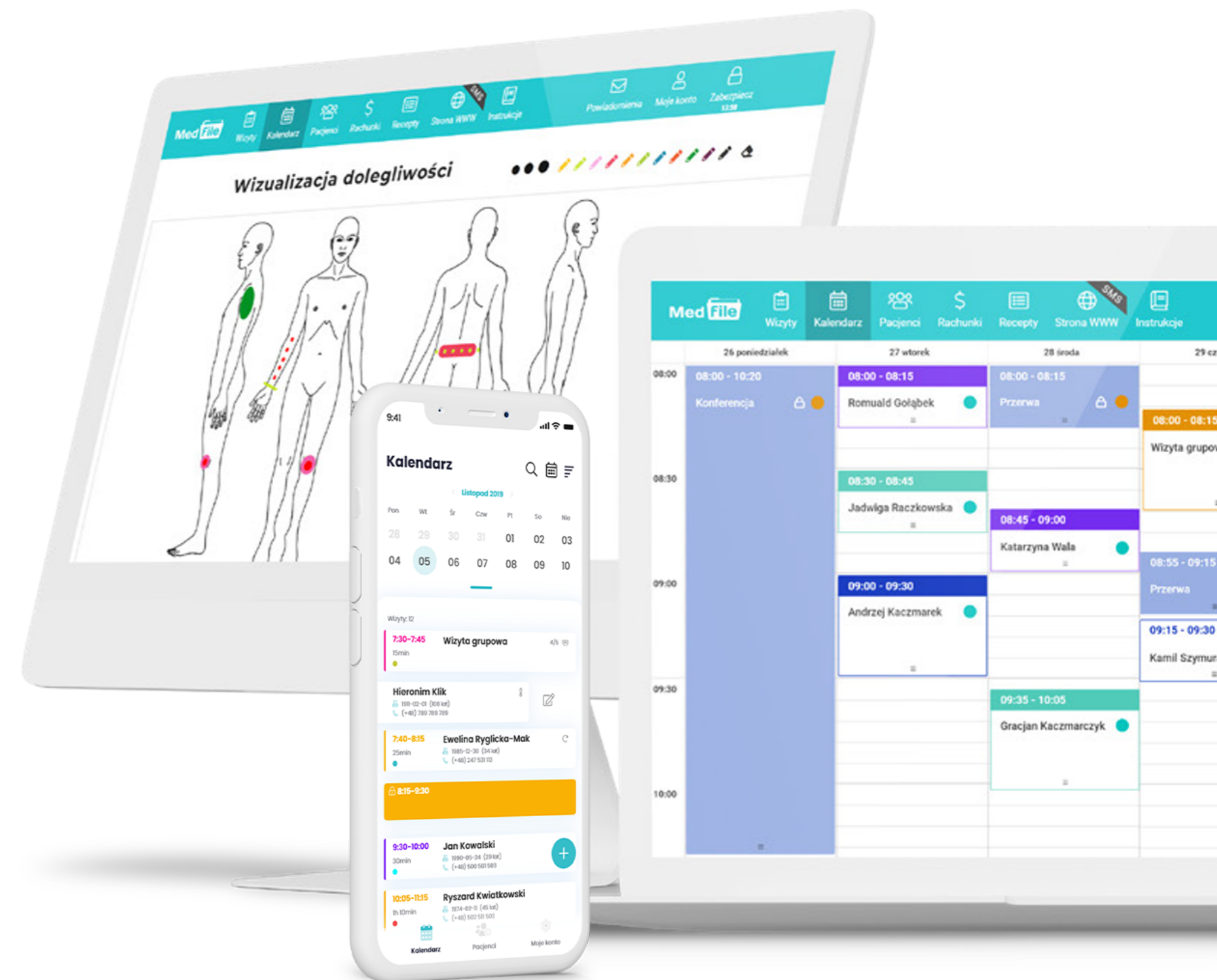

Rezerwacja wizyt online przez pacjentów 24/7

Otwórz się na nowe rozwiązania i udostępnij pacjentom możliwość rezerwacji wizyty w Twoim gabinecie za pośrednictwem **widgetu!**

System rezerwacji wizyt online umożliwia:

- ✓ Rejestrację na wizytę za pomocą widgetu umieszczonego na stronie internetowej
- ✓ Możliwość wskazania terminów dostępnych w rejestracji online
- ✓ Możliwość utworzenia własnego regulaminu rezerwacji wizyt
- ✓ Osadzenie linku na własnej witrynie internetowej
- ✓ Integrację z kontem w serwisie ZnanyLekarz
- ✓ Możliwość ustawienia powiadomienia e-mail/SMS

- ✓ Możliwość utworzenia elektronicznego formularza dla pacjenta

Zwiększ ilości realizowanych wizyt i tym samym poziom przychodów w Twojej placówce!

Usługi

WSZYSTKIE

ONLINE

W GABINECIE

badanie stomatologiczne

340 zł
60 min

Umów wizytę

baby botox

340 zł
60 min

Umów wizytę

EDM - Rejestr Zdrowia

✓ Interoperacyjność

Medfile posiada zdolność do efektywnego współdziałania, wymiany danych i wykorzystywania informacji różnych systemów informatycznych, urządzeń i aplikacji. Interoperacyjność zapewnia:

- Raportowanie – HL7 FHIR, HL7 CDA itp.
- Repozytorium XDS.b – z normami ITI- do udostępniania dokumentacji

✓ Laboratoria z punktem pobrań

Integracja z laboratoriami, pozwoli Ci na wprowadzenie kolejnego udogodnienia dla pacjentów - diagnostyki medycznej.

Przenieś swoje dane do Medfile

Program Medfile umożliwia użytkownikom innych programów szybki oraz bezproblemowy import bazy danych do naszego oprogramowania. Import można wykonać w formacie **XLS, CSV lub XML**.

Jak wygląda migracja danych do Medfile?

- 01 Ustalenie zakresu importowanych danych – możliwe importy danych takich jak: kalendarz wizyt, kartoteka pacjentów, historia wizyt, EDM, załączniki
- 02 Export bazy danych, chroniony hasłem
- 03 Przekazanie bazy danych – do ustalenia sposób dostarczenia bazy danych
- 04 Import bazy danych do Medfile

Nasi Klienci o EDM Medfile®

Medfile to program intuicyjny i prosty w obsłudze. Szata graficzna przejrzysta i pomocna w rejestracji i prowadzeniu kartoteki pacjentów. Program posiada wszystkie niezbędne funkcje: kalendarz/terminarz wizyt, kompleksową bazę pacjentów, umożliwia wystawianie faktur, rejestrację online. Automatyczne zwrotne smsy i maile to niewątpliwie duża zaleta Medfile®! Bardzo dobrze oceniamy szybką reakcję zespołu Medfile na nasze sugestie i potrzeby kliniki. Polecamy!!!

Zespół Praskiej Kliniki Zdrowia

Program Medfile rozwija się bardzo dynamicznie. Zaletą programu jest rozbudowana i przedstawiona w ciekawy sposób diagnostyka. Dużym plusem jest stały i szybki kontakt z zespołem Medfile.”

Zespół Clinicproject, Poznań

Program Medfile wykorzystujemy w codziennej pracy sztabu medycznego. System do zarządzania elektroniczną dokumentacją medyczną umożliwia prowadzenie kartotek naszych zawodników. Oprogramowanie działa intuicyjnie i jest proste w obsłudze z różnych poziomów dostępu do danych, pozwala na dopasowanie zawartości kartotek do indywidualnych potrzeb.

Gliwicki Klub Sportowy PIAST S.A.

W Medfile odnajdzie się każda specjalizacja:

- ✓ Lekarze POZ
- ✓ Psychologia
- ✓ Psychoterapia
- ✓ Psychiatria
- ✓ Fizjoterapia
- ✓ Kardiologia
- ✓ Pediatria
- ✓ Ginekologia
- ✓ Medycyna estetyczna

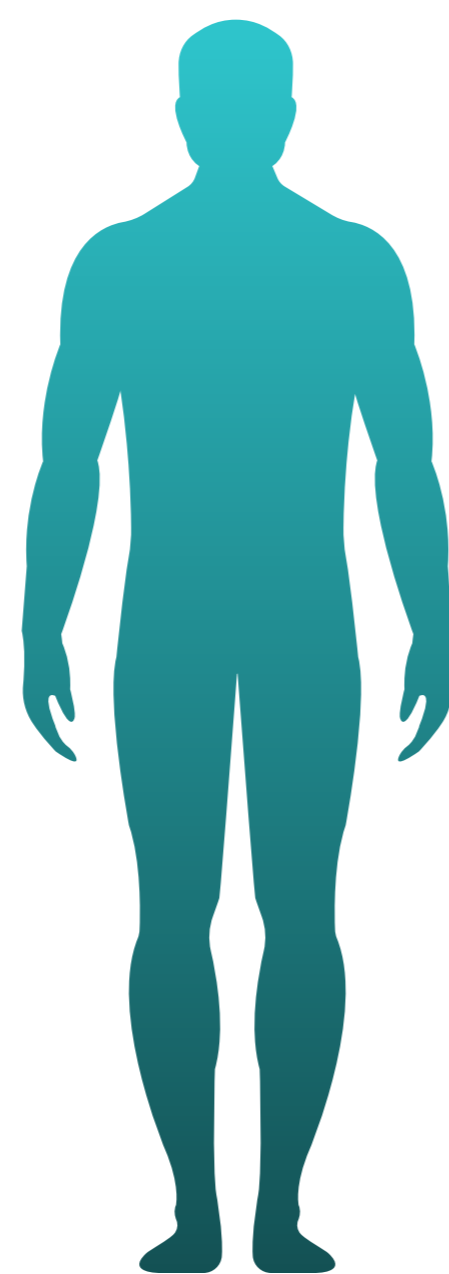

- ✓ Pulmonologia
- ✓ Diabetologia
- ✓ Endokrynologia
- ✓ Laryngologia
- ✓ Dermatologia
- ✓ Okulistyka
- ✓ Reumatologia
- ✓ Alergologia
- ✓ Onkologia

Przetestuj Medfile w praktyce w swojej placówce

Czy wiesz, że możesz przetestować nasze oprogramowanie całkowicie za darmo przez 14 dni?

[Założ konto testowe](#) całkowicie bez żadnych zobowiązań i uzyskaj dostęp do pełnych funkcjonalności pakietu PREMIUM.

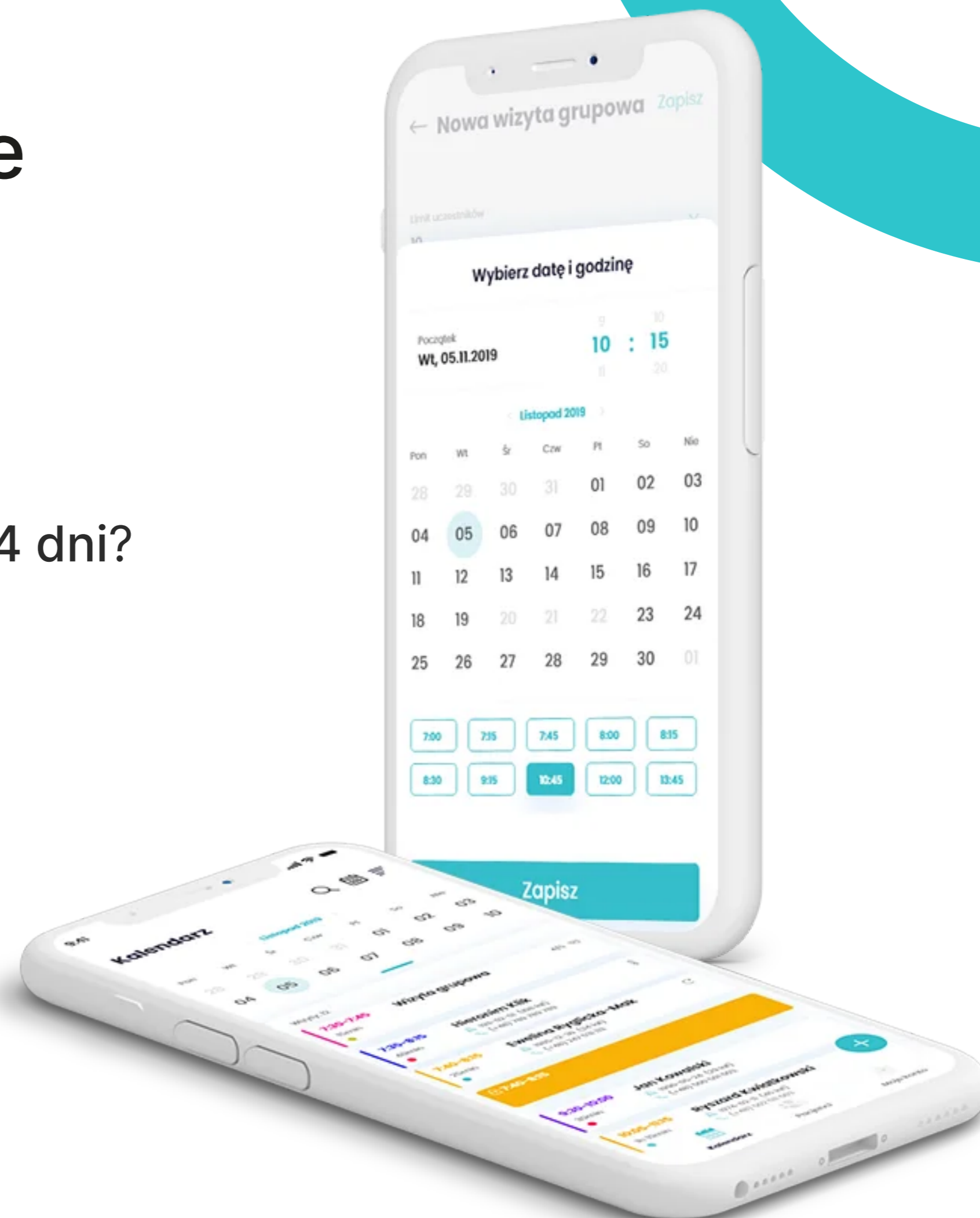

Skontaktuj się z nami

Telefonicznie:

(+48) 728 498 407, (+48) 530 909 308

E-mailowo:

biuro@medfile.pl

